

# Liceo Scientifico Sportivo “G. Bruno” - Albenga



# LICEO SCIENTIFICO SPORTIVO



Il **nuovissimo corso Scientifico Sportivo** definito a livello nazionale, offre a chi pratica attività sportiva l'opportunità di frequentare un serio indirizzo scientifico. Lo studio delle varie materie è indirizzato verso la conoscenza e l'approfondimento dei temi legati alle scienze motorie, al diritto e all'economia dello Sport. Ad esempio lo studio della Biologia è orientato verso la conoscenza del corpo umano e della fisiologia del movimento.

Per questo indirizzo è stata attivata la **settimana corta** per favorire l'attività sportiva degli alunni

# SETTIMANA CORTA

\*Con informatica al primo biennio

\*\*Biologia, Chimica, Scienze della Terra

N.B. è previsto l'insegnamento, in lingua straniera, di una disciplina non linguistica (CLIL) compresa nell'area delle attività e degli insegnamenti obbligatori per tutti gli studenti o nell'area degli insegnamenti attivabili dalle istituzioni scolastiche nei limiti del contingente di organico ad esse annualmente assegnato.

Si precisa che nella tabella viene riportato, per comodità di lettura, l'orario settimanale, ma il Regolamento prevede un corrispondente monte ore annuale

Attività e insegnamenti obbligatori per tutti gli studenti – Orario settim.					
SCIENTIFICO SPORTIVO	I biennio		II biennio		5°a
	1°a	2°a	3°a	4°a	
Lingua e letteratura italiana	4	4	4	4	4
Lingua e cultura straniera	3	3	3	3	3
Storia e Geografia	3	3			
Storia			2	2	2
Filosofia			2	2	2
Matematica*	5	5	4	4	4
Fisica	2	2	3	3	3
Scienze Naturali**	3	3	3	3	3
Diritto ed economia dello sport			3	3	3
Discipline sportive	3	3	2	2	2
Scienze motorie e sportive	3	3	3	3	3
Religione cattolica/Attività alternative	1	1	1	1	1
<b>Totale ore</b>	<b>27</b>	<b>27</b>	<b>30</b>	<b>30</b>	<b>30</b>

# In cosa consiste il Liceo Scientifico Sportivo?

Questo indirizzo guida lo studente a sviluppare le conoscenze e le abilità sportive, individuandone le interazioni transdisciplinari con le altre forme del sapere.

Dall'indirizzo scientifico vengono sostituite le ore di “disegno e storia dell'arte” e “lingua e cultura latina” per dare spazio a “**diritto ed economia dello sport**” e “**discipline sportive**”. Il monte ore resta invariato: 27 ore al biennio e 30 ore al triennio.

Gli studenti, a conclusione del percorso di studio, oltre a raggiungere i risultati di apprendimento comuni ai percorsi liceali ed i risultati specifici del liceo scientifico, dovranno:

- Saper applicare i metodi della pratica sportiva in diversi ambiti;
- Saper elaborare l'analisi critica dei fenomeni sportivi, la riflessione metodologica sullo sport e sulle procedure sperimentali ad esso inerenti;
- Essere in grado di ricercare strategie atte a favorire la scoperta del ruolo pluridisciplinare e sociale dello sport;
- Saper approfondire la conoscenza e la pratica delle diverse discipline sportive;
- Essere in grado di orientarsi nell'ambito socio-economico del territorio e nella rete di interconnessioni che collega fenomeni

# GLI SPORT PRATICATI

- Atletica leggera
- Badminton
- Beach Volley
- Calcio
- Canoa
- Fitness
- Ginnastica Artistica
- Judo
- Karate
- Mountain Bike
- Nuoto & Salvamento
- Orienteering
- Pallacanestro
- Pallapugno
- Pallavolo
- Sport integrato
- Tennis
- Tiro con l'arco
- Vela



# ALCUNI TRA I NOSTRI PARTNER SPORTIVI



DISCIPLINE  
SPORTIVE:  
**ATLETICA  
LEGGERA**

Campo Sportivo di  
BOISSANO



DISCIPLINE  
SPORTIVE:  
TIRO CON  
L'ARCO

Palamarco  
o  
Palestra Via Dante





DISCIPLINE  
SPORTIVE:  
VELA E  
CANOA

Circolo Nautico di Albenga



# STAGES DI APPROFONDIMENTO



VELA CANOA &  
ORIENTEERING

APPROFONDIMENTO  
DISCIPLINE SPORTIVE:  
**CORSA DI  
ORIENTAMENTO**

Teoria & Pratica



# QUALI DOMANDE DEVO PORMI SE VOGLIO INTRAPRENDERE QUESTO INDIRIZZO?

## ATTITUDE

Ho buone **attitudini** per le discipline sportive?



A



P

## PASSION

Ho la **passione** per lo sport a 360°, senza focalizzare il mio interesse solamente sulla disciplina che pratico?

## WILLPOWER

Ho la **volontà** e la capacità di ottimizzare il mio tempo per conciliare studio e sport con buoni risultati in entrambi i campi?



W



H

## HONOUR

Sono consapevole di avere il **privilegio** di “appartenere” ad un gruppo di 30 studenti selezionati, unico in provincia?

# TABELLA DEI PUNTI

A	Media dei voti conseguita nella pagella del 1 <sup>^</sup> periodo della classe terza della Scuola Secondaria di Primo grado (La media sarà approssimata per eccesso se uguale o superiore a 0,50, per difetto se inferiore a 0,50).	10 = punti 12 9 = punti 10 8 = punti 8 7 = punti 6 6 = punti 4 >6 = punti 2
B	Valutazioni nella principale disciplina di indirizzo (nella pagella del 1 <sup>^</sup> periodo della classe terza della Scuola Secondaria di Primo grado):	≤8 = punti 6 7 = punti 4 6 = punti 2
C	Attività sportive certificate e documentate in discipline riconosciute dal CONI o dal CIP	Atleta in Nazionale = punti 10 Atleta in Camp.Nazionale = punti 6 Atleta in Camp. Regionale =punti 3 Atleta in Camp. Provinciale o Ente di promozione = punti 1
D	Avere fratelli/sorelle già iscritti all'Istituto	punti = 2

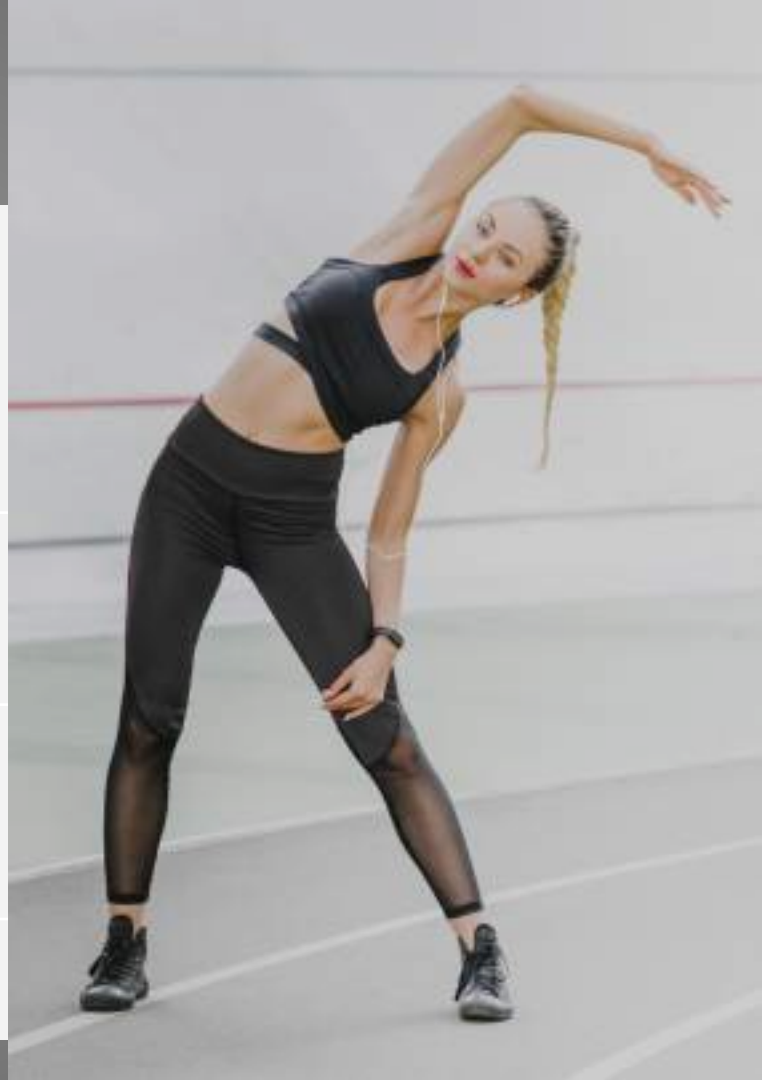

# SBOCCHI UNIVERSITARI



Giurisprudenza:  
Procuratore Sportive

Management dello Sport  
Marketing

Scienze Motorie  
Fisioterapia  
Medicina dello Sport

Ingegneria Sportiva  
Informatica: programmatore  
Match Analyst



# GRAZIE PER L'ATTENZIONE

Se avete domande scrivete a  
[svps030004@istruzione.it](mailto:svps030004@istruzione.it)

Oppure chiamate  
0182555601

